TUTORIAL DE ASSINATURAS ART'S (CONTRATADA)

Para as assinaturas digitais que compete aos ART's por parte da contratada é disponibilizada as seguintes formas de acesso:

- ✓ Via acesso do e-mail recebido quando é solicitada pelo fiscal a assinatura para o seu usuário;
- ✓ Via acesso ao Bloco de assinaturas;

ATENÇÃO: A assinatura digital do ART da contratada deve ser a última a ser realizada, portanto, verifique se todos os demais responsáveis já concluíram suas assinaturas. A assinatura digital da contratada encerra o fluxo de assinaturas, liberando os documentos para impressão.

FORMAS DE ACESSO

- ✓ **E-MAIL:** A cada solicitação de assinaturas para o seu usuário, é encaminhado um e-mail que pode ser usado para acesso direto ao arquivo, permitindo a assinatura mesmo sem ter realizado login no sistema de gestão.

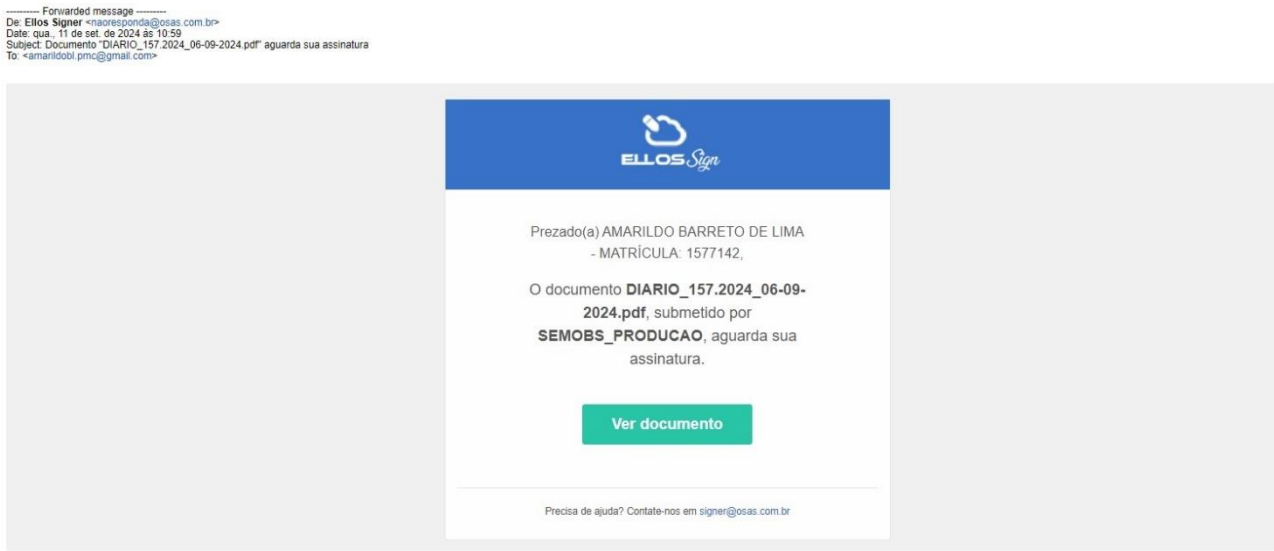

- ✓ **BLOCO DE ASSINATURAS:** Toda solicitação de assinatura fica registrada e pode ser acompanhada pelo menu lateral a esquerda, acessando Bloco de Assinaturas (1).

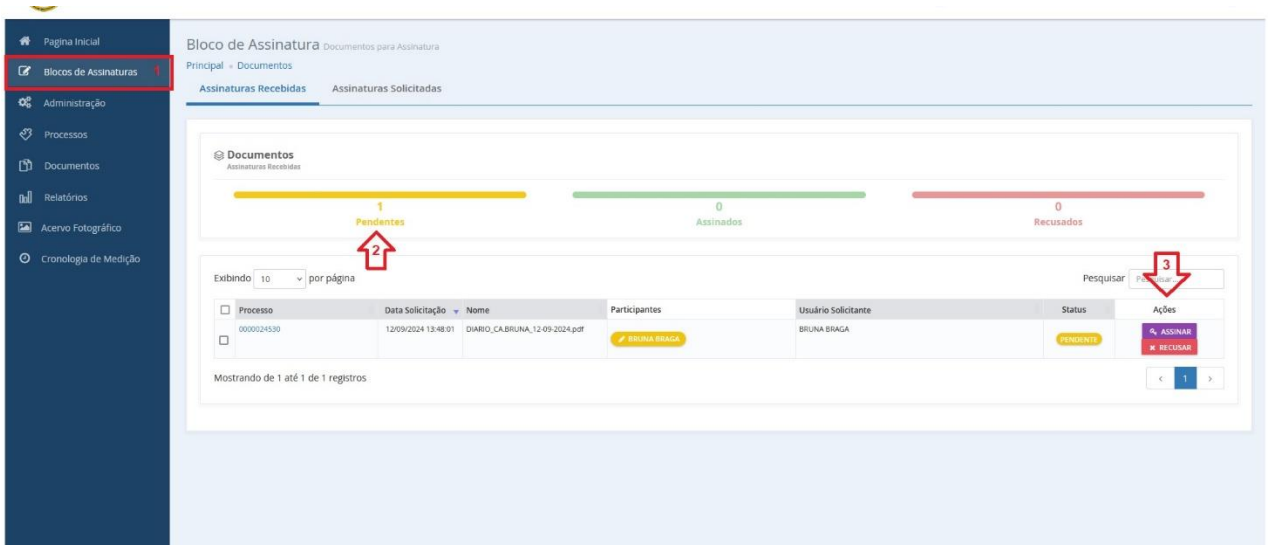

Neste exemplo, existe um documento Pendente (2) de assinatura, para assinar use a coluna de Ações, clicando em Assinar (3).

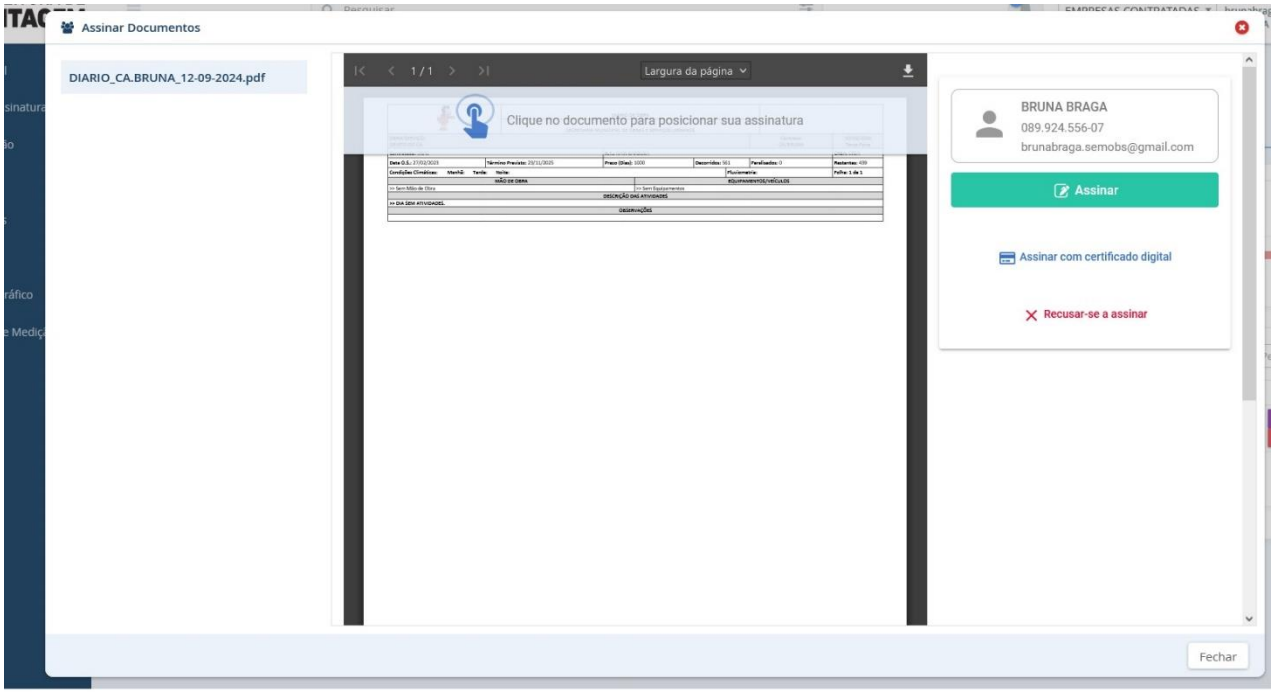

O documento será disponibilizado, para o posicionamento do carimbo da assinatura.

ATENÇÃO: Caso seja apresentada a mensagem de que é necessário instalar o componente de assinatura, gentileza clicar em INSTALAR até que seja concluída a instalação. Ressaltamos que o componente a ser instalado é confiável e necessário para as assinaturas.

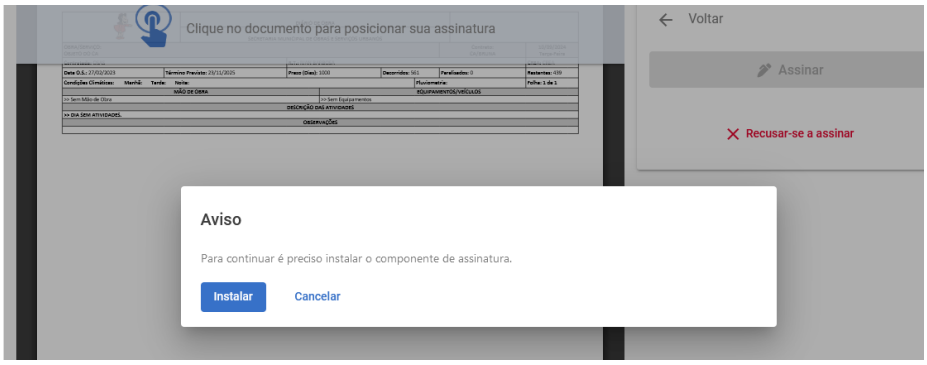

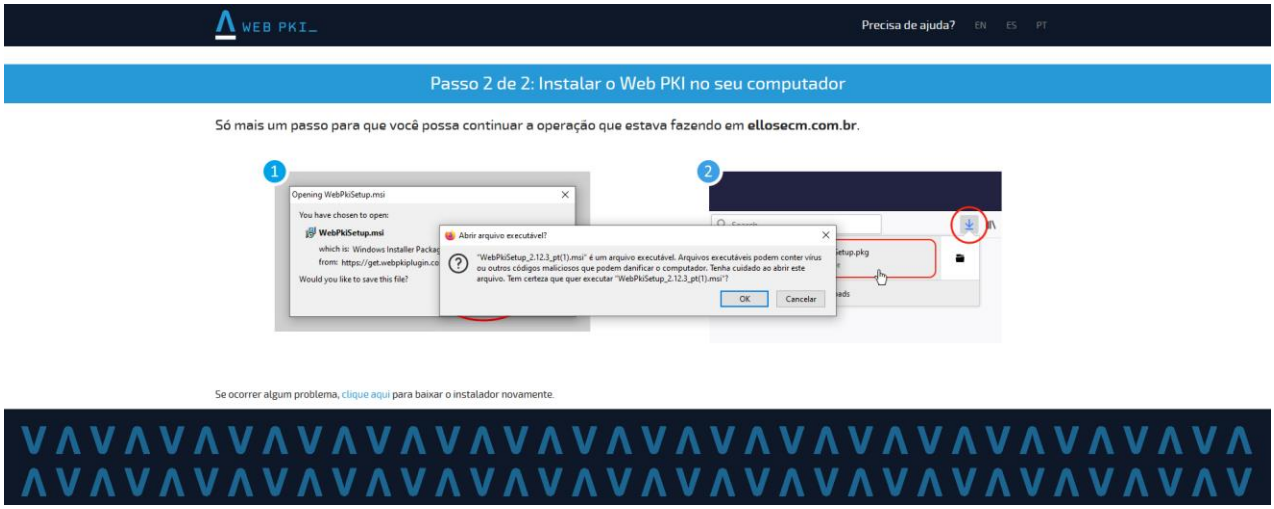

Siga as instruções e conclua a instalação.

Após concluir a instalação será redirecionado para o sistema e liberado para aplicar a assinaturas digital com o seu certificado. Posicione o carimbo de assinatura ao lado dos demais assinantes, preferencialmente na última página do documento.

LEMBRE-SE: A assinatura digital deve ser a última a ser realizada no documento.

Após assinar, pode fechar o documento e aguardar a disponibilização de todos os documentos assinados ao final do fluxo de medição para a impressão.

A impressão dos documentos só pode ser realizada nas atividades de “**Consultar Diário de Obras**” (1) onde é liberado os relatórios de acordo com a data do diário, ou seja, um a um. Ou na atividade de “**Imprimir Relatórios**” (2) onde são disponibilizados todos os documentos da medição incluindo o Relatório Mensal de diários de Obra.